

GLOBO LIGHTING

www.globo-lighting.com

58378B.58378W

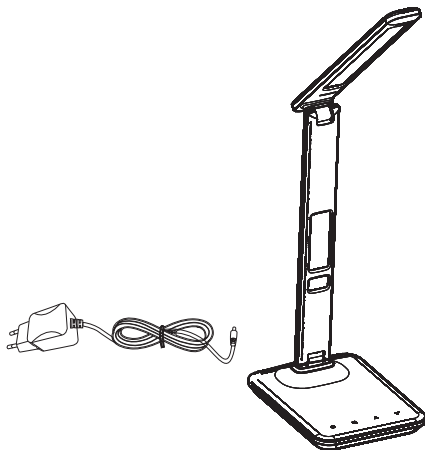

- touch dimmer
- Battery incl.
- clock
- colour fixing
- alarm
- 1400 K 3 LIGHT STEPS 6000 K 3000 K
- adapter incl.
- 11-278 LUMEN

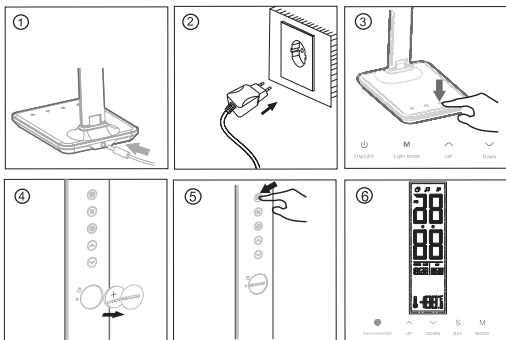

<https://www.youtube.com/watch?v=CVAAMXWHFw>
GLOBO Lighting - Client
Customer Service
At 14 Street Point
Helsinki

Lichtquelle/Light Source:

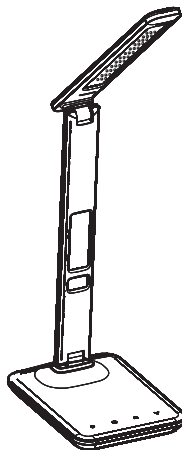

DEU:
Lichtquelle:
Die Lichtquelle ist nicht austauschbar, weil sie konstruktionsbedingt fest mit dem umgebenden Produkt verbunden ist. Dieses Produkt enthält eine Lichtquelle der Energieeffizienzklasse <G>.

Austausch des Betriebsgeräts durch den Endkunden.
Leuchtmittel nicht austauschbar.

GBR:
Light source:
The light source is not interchangeable because it is determined by the surrounding product design. This product contains a light source of energy efficiency class <G>.

Replaceable control gear by an end user.
Non replaceable light source.

RO:
Izvor de lumina:
Izvorul de lumina nu poate fi schimbat, fiind parte integrantă a construcției și este fixat permanent în produs. Acest produs conține un dispozitiv de comandă și un dispozitiv de comandă care este conectat la sursă de energie eficientă <G>.

Смена на управлението устройство от крайния клиент.

Източник на светлина не може да се замени.

CZ:
Zdroj světla:
Světelný zdroj není možné vyměnit, protože je díky své konstrukci pevně spojený s produktem. Tento výrobek obsahuje světelný zdroj a třídu energetické účinnosti <G>.

Výměna příhradníku koncovým uživatelem.

Світельны zdroj неізмєняєтє.

DK:
Lyskilde:
Lyskilden kan ikke udskiftes, fordi den er fast forbundet med det omgivende produkt. Dette produkt indeholder en lyskilde i energieffektivitetsklasse <G>.

Eenheden kan skiftes af forbrugeren.

Lyskilden kan ikke udskiftes.

ES:
Fuente de luz:
La fuente de luz no es sustituible porque está fija en el producto desde la construcción. Este producto contiene una fuente luminosa de la clase de eficiencia energética <G>.

Sustitución del aparato por parte del cliente final.

Bombilla no reemplazable.

ET:
Valgusallikas:
Valgusallikas ei ole välja vahetav, sest ta on tootja ehituskut kindlat seotud toote struktuuriga. Toote sisaldab energiatõhususe klassi <G> valgusallikat.

Juhimisvahend välja vahetamine lõpparhi poolt.

Lamp ei ole välja vahetav.

FI:
Valonlähde:
Valonlähde ei voi vaihtaa ulkosen, sillä se on rakenteellisesti yhdistetty ympäröivään tuotteeseen. Tämä tuote sisältää valonlähteen, jonka energiatehokkuusluokka on <G>.

Lihittäminen vaihtaa loppukäyttäjän.

Valonlähde ei voi vaihtaa.

FR:
Source lumineuse:
La source lumineuse n'est pas remplaçable car elle est, de par la construction du produit, liée de façon permanente à celui-ci. Ce produit contient une source lumineuse de classe d'efficacité énergétique <G>.

Remplacement du dispositif de commande par le client final.

Ampoule non remplaçable.

GR:
Φωτιστική πηγή:
Η φωτιστική πηγή δεν μπορεί να αντικατασταθεί, επειδή είναι ως κατασκευαστικό μέρος στερεωμένη αυθεντικά με το προϊόν που την περιβάλλει. Το προϊόν αυτό περιέχει φωτιστική πηγή της τρίτης κατηγορίας απόδοσης <G>.

Αντικατάσταση της διατάξης Αποδοσίας από τον τελικό χρήστη.

Ο φωτιστικός δεν μπορεί να αντικατασταθεί.

BHSR:
Izvor svetla:
Izvor svetla nije zamjenjiv, jer je konstruktivski pridružen na proizvod. Ovaj proizvod sadrži dva izvora svjetlosti klase energetske učinkovitosti <G>.

Izmenju pogonskog uređaja može izvršiti krajnji kupac.

LED žarulje nije moguće zamjeniti.

HU:
Fényforrás:
A fényforrás nem cserélhető, mert felépítése miatt szilárdan csatlakozik a termékhez. Ez a termék egy <G> energetikai osztályú fényforrást tartalmaz.

Az előlét váltóhasználatát cserélje.

A fényforrás nem cserélhető.

Indonesian:
Lampiran:
Lampiran ini tidak dapat dipertukarkan karena terikat dengan produk yang mengelilinginya. Produk ini mengandung sumber cahaya yang efisien energinya <G>.

Unit kontrol dapat diganti oleh pengguna akhir.

Ini tidak dapat dipertukarkan.

IT:
Sorgente luminosa:
La sorgente luminosa non è intercambiabile perché è saldamente collegata al prodotto per via del suo design. Questo prodotto contiene una sorgente luminosa di classe di efficienza energetica <G>.

Sostituzione dell'alimentatore da parte del cliente finale.

Lampadine non intercambiabili.

LT:
Šviesos šaltinis:
Šis šviesos šaltinis yra nekeičiamas, nes jis prijungtas prie gamintojo pagal jo konstrukciją. Šis gamintojas yra šviesos šaltinis, kurio energijos vartojimo efektyvumo klasė <G>.

Vaihtymo laisää kaččaa valokjeas.

Šviesos šaltinis yra nekeičiamas.

LV:
Gaismas avots:
Gaismas avots nevar nomainīt, jo tas konstruktīvi ir cietā savienots ar ierīces korpusa apakšpusi daļu, kas saņem savu gaismas avotu, kura enerģētiskās klases <G>.

Vaihdos jeltici var nomainiti gata klientas.

Apģatnes izskatit nevar nomainit.

NL:
Lichtbron:
De lichtbron kan niet worden vervangen, omdat deze vanwege de constructie vast met het product onlosmakelijk verbonden is. Dit product bevat een lichtbron van energie-efficiëntieklasse <G>.

Vervanging van het apparaat door de consument.

Verlichting kan niet worden vervangen.

Norwegian/Norwegian / ND:
Lyskilde:
Lyskilden kan ikke byttes fordi den er fast i produktet. Dette produktet inneholder en lyskilde i energieffektivitetsklasse <G>.

Bytje av driftsapparatet kan gjøres av sluttbrukeren.

Lyskilden kan ikke byttes ut.

PL:
Zródło światła:
Zródło światła nie można wymienić, ponieważ jest zintegrowane z produktem ze względu na swoją konstrukcję. Ten produkt zawiera źródło światła o klasie efektywności energetycznej <G>.

Wymiana osprzętu przez użytkownika.

Zródło światła nie można wymienić.

PT:
Fonte de Luz:
A fonte de luz não é substituível porque devido às suas características construtivas está fixada de forma permanente ao produto circundante. Este produto contém uma fonte de luz da classe de eficiência energética <G>.

Substituição do dispositivo de comando por parte do cliente final.

Lâmpada não substituível.

RO:
Sursa de lumina:
Sursa de lumina nu este inlocuibilă ea fiind parte constructivă a produsului. Acest produs conține o sursă de lumina cu clasa de eficiență energetică <G>.

Schimbarea unitatii de control poate fi facuta de catre client.

Sursa de lumina nu poate fi schimbata.

RUS:
Источник света:
Источник света не является взаимозаменяемым, поскольку это предусмотрено конструкцией данного продукта. Данный продукт содержит источник света класса энергоэффективности <G>.

Замена регулирующего механизма конечным пользователем.

Несъемный источник света.

SK:
Zdroj svetla:
Světelný zdroj nie je možné vymeniť, pretože je vďaka svojej konštrukcii pevne spojený s produktom. Tento výrobok obsahuje svetelný zdroj triedy energetickej účinnosti <G>.

Výměna předradníku koncovým uživatelem.

Světelný zdroj nie je vymeniteľný.

SRB:
Izvor svetlosti:
Izvor svetlosti nije zamjenjiv, jer je zbog svog dizajna čvrsto povezan sa proizvodom koj je pridružen. Ovaj proizvod sadrži izvor svetlosti klase energetske efikasnosti <G>.

Zamena upravljačkog uređaja od strane krajnjeg kupca.

Izvor svetlosti se ne može zameniti.

SI:
Izvor svetlobe:
Vir svetlobe ni zamenljiv, ker je dobljen z zasnovo izdelka v okolici. Ta izdelki vsebuje svetlobni vir razreda energetske učinkovitosti <G>.

Zamenjiv krmilnik s strani končnega uporabnika.

Nizamenljiv vir svetlobe.

SE:
Lyskälla:
Lyskällan är inte utbytbar, eftersom den på grund av konstruktionen är fast integrerad i den omgivande produkten. Denna produkt innehåller en lyskälla med energieffektivitets klass <G>.

Bytje av driftöret perom skiftanden.

Lyskällan är inte utbytbar.

TR:
Işık kaynağı:
Konstrüksiyon gereği çevreye oran le sabit bir şekilde bağlı olduğu için ışık kaynağı değiştirilemez. Bu ürün, <G> enerji sınıfında bir ışık kaynağına sahiptir.

Işletme cihazının son kullanıcı tarafından değiştirilmesi.

Aydınlatma malzemesi değiştirilemez.

UK:
Джерело світла:
Джерело світла не можна обміняти, оскільки воно міцно пов'язане з навколишнім виробом завдяки своїй конструкції. Цей виріб містить джерело світла класу енергоефективності <G>.

Заміна пристрою управління кінцевим споживачем.

Джерело світла не замінюється.